Haftalık Hastalığınız

LİMON

SAYI:76 • 100 TL (KDV DAHİL)

7 YILDA CEZAEVLERİ'NDE 1244 KİŞİ ÖLDÜ!

• Adalet Bakanı Sungurlu, 12 Eylül 1980'den bu yana cezaevlerinde, 1147'si eceliyle, 74'ü intihar ederek ve 23'ü de çeşitli olaylar sonucu olmak üzere toplam 1244 kişinin öldüğünü açıkladı.
• Baskı ve işkencenin kol gezdiği kötü sağlık koşullarındaki cezaevleri, girenleri öğüten birer ölüm makinasına dönüştürüldü.

NUMBER: 33 PRICES: KKTC 120 TL GERMANY 2 DM - NETHERLANDS ... BELGIUM 41.50 F FRANCE 6.50 FF - ENGLAND 70 P SWITZERLAND

KAYINTI

-KEMAL ÅRATAN, Bu öyküsüne önsöz yazmamı istediğinde haliyle öyküyü okuyayım, ona göre birşeyler yazarım dedim. Ne diyeyim daha bitirmeden midemin bulantısıyla tuvalete koştum... İYİ BULANTILAR. M. ÇAĞÇAĞ...

KEMAL ARATAN

• **"Tektip elbise" gibi insanlık dışı bir çok uygulama ile ezilmeye çalışılan mahkum ve tutuklular Türkiye'nin dört bir yanındaki tutukevlerinde açlık grevi ve ölüm orucu başlattılar.**

• **Dünyanın bekçisi ABD şimdi de Basra Körfezi'nde...**

• **ABD'nin Türkiye'ye yaptığı yardımlar, Türkiye'den kiralayıp üzerine üsler kurduğu toprakların alanına bölündüğünde 1 metrekare toprağın kira bedeli bin 277 lira olarak hesaplanıyor. (Milliyet'ten...)**

... Halkoylaması yaklaşıyor... Halkoylaması...

• **İşçinin, öğrencinin, köylünün, memurun üzerinde onca yasak varken, Özal yasaklı siyasetçiler için halkoylaması düzenledi.**

*ANAP halkoylamasından "Hayır" sonucu çıkması için üzerinde "Hayır" yazan çeşitli eşyalar hazırlayıp dağıtıyor. Yanda bunlardan bazıları görülüyor...

İŞKENCE DİZİSİ: 75

• Diyarbakır'ın Lice ilçesinde "gönüllü koruculuğu" reddeden 3 köylü jandarma komutanı tarafından dövüldü.

• **Demirel'in ağzından "Evet"ten başka söz çıkmıyor.**

EKONOMİ

• Güney Afrika'da ırkçı rejim için tehlike... 350 bin zenci maden işçisi grev yapıyor.

• Hükûmet "Parası olmayan ölsün" felsefesi ile sağlık hizmetlerini boşverdi. Anadolu'nun pek çok köyünde doktor yüzü görülemezken, şehirlerdeki dökülen hastanelerde tedavi olabilmek için vatandaşlar geceden kuyruğa girip sabahlıyorlar.

• Günlük yapılan zamlarla ilaç fiyatları halkın alım gücünü aştı.

Yerli otoların yaptığı trafik kazalarında ölüm oranı niye daha yüksek?

İŞTE BİR YERLİ OTO!

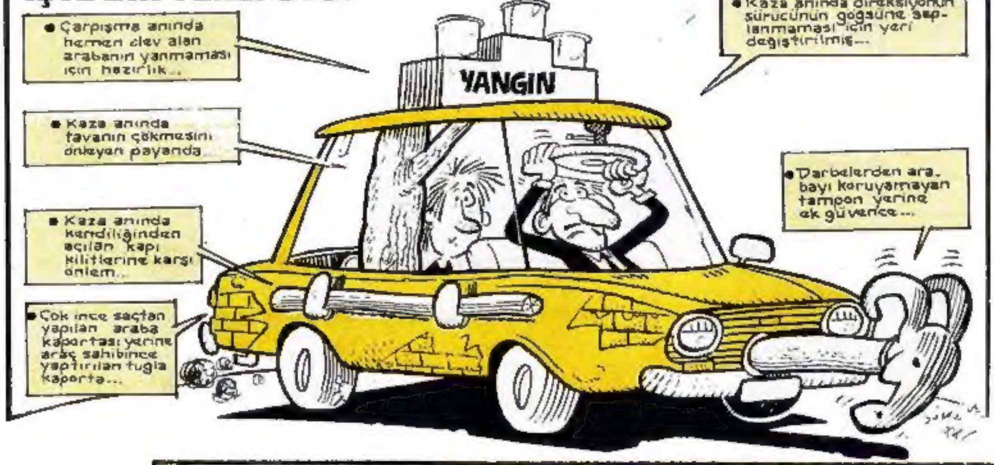

• Halkı çarpmanın yeni yolu!... İstanbul'daki Borsa'dan yapay biçimde değerleri yükselen hisse senetleri alanlar, bunların değeri düştüğünde paralarını şirketlere kaptırmış olacak.

HASTİRAĞA

Şükrü YAVUZ ● Kemal ARATAN

LİMON'dan Söylemesi

Korucuların dramı...

NE İSA'YA, NE MUSA'YA.

Bayramda 2 ... şehit oldu

ADANA — Kurban Bayramı süresince çeşitli terörist gruplarca yapılan saldırılarda 2 jandarma eri şehit edildi. Biri korucu olmak üzere 2 kişi öldürüldü. Kaçırılan 8 kişiden biri ise kurtarıldı. ...

Bir gazete haberi ölen askerlere şehit derken, korucular için sadece öldürüldü diyerek olayı anlatıyor.

Anlaşılan koruculara şehit olma hakkı henüz verilmemiş.

TESADÜFÜN DE BÖYLESİ

Karakol baskını sonrası robot resimler gazetelerde yayınlanırken, yasaklı bir liderin fotoğrafı ile olan benzerlik, DSP'lileri çok kızdırmış. Bize küpürü kesip gönderen okurumuz Yalçın Demirhan, bu tesadüfü kasıtlı bulmuş. "Amaç, referandum öncesi, terör ile lider arasında bağlantı kurulmasını sağlamak" diyor mektubunda...

Timurtaş Hoca'nın Vaazından inciler..

Tambur çalacaksın, kambur çalacaksın, cart, curt, zart, zurt, flüt öğrenceksin, bütün, kitar, şuna buna, piyano. Müzik ruhun gıdası diye mekteplere müzik dersini mecbur ettiler.

* * *

Düğün yapacak bir genç dese ki "Düğün salonunda sırtına kadar çıplak karıların, şehvet ve şeytanın eşeği kadınların erkeklerle beraber oturmasını istemiyorum" dese "Gecenin yarısına doğru salondan çıkan sarhoş erkeklerin, daha o gelinin sahibi olan damat, o gelinin vücudunun hararetine bakmadan avuçlarını tutmadan salondan çıkan sarhoş erkeklerin şapırır, şapırır o gelinin yanaklarından öpmelerini istemiyorum dese, o gence ne diyorlar biliyor musunuz hağğğ?.. Çağdışı, çağdışı...

* * *

Oyuncak mı sandın sen burda konuşmayı!..

Oyuncak mı sandın Müslüman?.. Vallahi parçalarını seni, gözünü patlatırım senin.

Gırtlağını sıkarım senin.

Not: Timurtaş Hoca'nın kasetlerinden alınmıştır..

Gani MÜJDE

Gemi

Yazan: CAN BARSLAN
Çizen: SUAT GÖNÜLAY

ÖZET

Bazı Gök Melaikeleri Selim'e bir gemi yapmasını söylerler. O da yapar. Mahlukat falan kafasına göre takılır... Bir şeyler olur...

GÜLHANE'DE ŞENLİK VAR...

—Hadi çalsana kardeşim. Huooop. İki saattir ağaç olduk burda.

—Bekle biraz canım ses düzeni bozuktur belki.

—İyi de adam kımıldar hiç olmazsa. Almışsın sazı eline, ya çal ya kalk git.

-Yuuuh.. (Islıklar, yuuuh. sesleri üzerine olay yerine intikal eden zabıtan kuvvetleri.)

* * *

—Komserim Aşık Veysel'in heykelin başında birikenler ıslık filan çalıyorlar. Dağıtmamız gerekecek galiba.

—Konserin olduğu bölümde de olay çıkmış efendim. Cem Karaca gelememiş.

—Noolmuş yani, bulsunlar hayvanat bahçesinden bir karaca, yanına da bir tane Cem bulsunlar çocuklardan, olsun sana Cem Karaca... Hi ho ho...

—Çok komiksiniz efendim. Ateş Böcekleri'ne beş çekersiniz valla.

—Haa Ateş Böcekleri dediniz aklıma geldi. dün ormanı ateşe vermek istemişler. Şaka ile karışık orman gidecekti valla...

* * *

—Gözün kör olmasın Selami. Çıkarttın bizi bu ağaca. Yok daha iyi görünüyormuş. yok daha rahatmış. Ben kadın başıma nasıl inerim şimdi bu daldan. İrtifa 150 Metre. rakım 1500.

—Sus, sus, çarparım şimdi bak. Taverna kralı Nejat Sarp çıktı

—Tım. tım, tım. tım. tıs çık.
Sık mı canını. sıktı mııı
Kov gitsin unutursuuuun
Aramaya kalktın mıııı

Evet Bambı bisikletleri ustabaşısı Hıfsı ve değerli eşlerine gönderdikleri Fruko gazozu için teşekkür ediyor ve piste davet ediyoruuz.

* * *

—Şimde de toplu nikahtan sonra toplu sünneti açıyoruuuz. Huzurlarınızda. Kemal Özkan ve hızarı... Start... Başlaaa...

—Allah'tan gelirken bir iki ağacı budayıp antrenman yapmıştım...

—Kesilen parçaları atmayın Kemal Bey. Aslanlara verecektik te...

* * *

—Ay ay ay. Altımda bir çıtırtı var hanım. Dal kırılmasın sakın.

—Yok ayol yok.. Kuş yuvasına oturmuşsun, yumurtaları tuzla buz etmişsin.

—Eyvaah... Yumurtaların da sahibi geldi.

—Kışt.. Kış.. Aboo.. Biz kartal yuvasına oturmuşuz Selami.

—Eeee...

—Çocuklar da korktular... Kışt.. Kışt...

—Eeeee... Uvaaaaaa.

* * *

—Yaşasın uçakla gülsuyu sıkıyorlar tepemize. tepemize...

—Ne gülsuyu be. Şu ağaçtaki ufak çocuklar ağlayıp ağlayıp tepemize işiyorlar.

—Kaçıın

Gani MÜJDE

BAŞKANIN DÜŞLERİ
horç!
hırç!
corç
corç
Hepte bu açlık grevlerini şu komünü yemeği, çerkez tavuğunu yerken hatırlıyorum

Kırık Leblebi
FİT!
SUAT ÖZKAN
NAH! YEŞİL IŞIK YANDI... GEÇEBİLİRİZ..
OOH MÜZİK!..
SAÇLARINI DAĞITIRSIIIN.. SENİ SEVMEYEN ÖLSÜN ÖLSÜN..
ŞAKIR.. ŞUKUR.. ŞAKIR..
PÜFF
PÜFFF
PÜFFFT
ARTIK YALNIZLIĞIN BİTTİ... BUNDAN SONRA EN YAKIN DOSTUN BENİM...
KONUŞ BAKALIM..

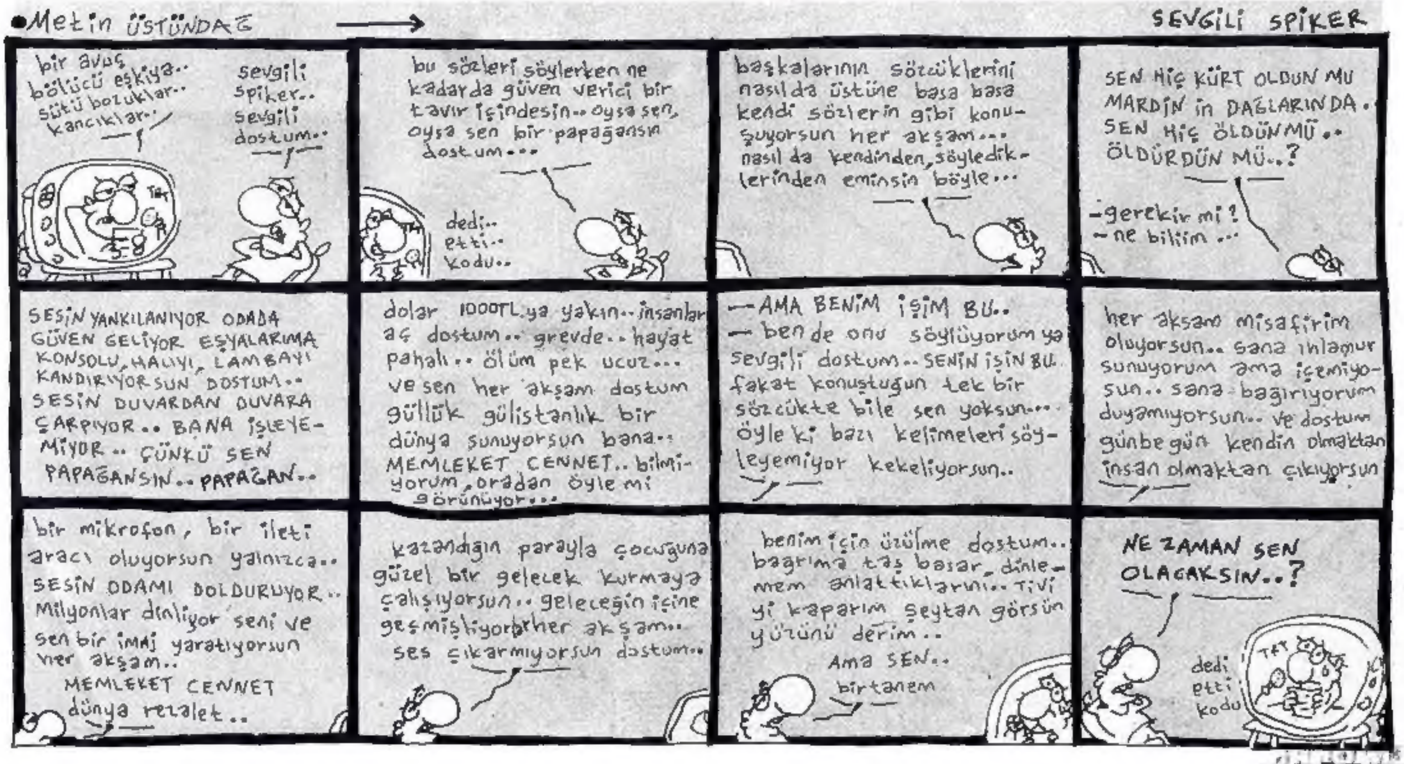
Metin ÜSTÜNDAĞ
SEVGİLİ SPİKER
bir avuç bölücü eşkiya.. sütü bozuklar.. kancıklar..
sevgili spiker.. sevgili dostum..
bu sözleri söylerken ne kadarda güven verici bir tavır içindesin.. oysa sen, oysa sen bir papağansın dostum...
dedi.. etti.. kodu..
başkalarının sözcüklerini nasılda üstüne basa basa kendi sözlerin gibi konuşuyorsun her akşam... nasıl da kendinden, söylediklerinden eminsin böyle...
SEN HİÇ KÜRT OLDUN MU MARDİN in DAĞLARINDA.. SEN HİÇ ÖLDÜN MÜ.. ÖLDÜRDÜN MÜ..?
-gerekir mi?
-ne bilim...
SESİN YANKILANIYOR ODADA GÜVEN GELİYOR EŞYALARIMA KONSOLU, HALIYI, LAMBAYI KANDIRIYORSUN DOSTUM.. SESİN DUVARDAN DUVARA ÇARPIYOR.. BANA İŞLEYEMİYOR.. ÇÜNKÜ SEN PAPAĞANSIN.. PAPAĞAN..
dolar 1000TL.ya yakın.. insanlar aç dostum.. grevde.. hayat pahalı.. ölüm pek ucuz... ve sen her akşam dostum güllük gülistanlık bir dünya sunuyorsun bana.. MEMLEKET CENNET.. bilmiyorum, oradan öyle mi görünüyor...
—AMA BENİM İŞİM BU..
—ben de onu söylüyorum ya sevgili dostum.. SENİN İŞİN BU. fakat konuştuğun tek bir sözcükte bile sen yoksun... öyle ki bazı kelimeleri söyleyemiyor kekeliyorsun..
her akşam misafirim oluyorsun.. sana ıhlamur sunuyorum ama içemiyorsun.. sana bağırıyorum duyamıyorsun.. ve dostum günbegün kendin olmaktan insan olmaktan çıkıyorsun
bir mikrofon, bir ileti aracı oluyorsun yalnızca.. SESİN ODAMI DOLDURUYOR.. Milyonlar dinliyor seni ve sen bir imaj yaratıyorsun her akşam.. MEMLEKET CENNET dünya rezalet..
kazandığın parayla çocuğuna güzel bir gelecek kurmaya çalışıyorsun.. geleceğin içine geçmişliyorsun her akşam.. ses çıkarmıyorsun dostum..
benim için üzülme dostum.. bağrıma taş basar dinlemem anlattıklarını.. TİVİ yi kaparım şeytan görsün yüzünü derim..
Ama SEN.. birtanem
NE ZAMAN SEN OLACAKSIN..?
dedi etti kodu

Gemi

Yazan: CAN BARSLAN
Çizen: SUAT GÖNÜLAY

errikek

Gazeteler "Yusuf İnge"yi inletti, lavaçlı kız, garson Hüsnü'ye beyit'diyü mangetler atarken...
Sokaklarda metrekareye bir yerlerini kaşıyan erkeklerden elli tane düşerken...
Sanatçıların dönüp dolaşıp... ... seks muhabbetine döndüğü...
Genç kızların ... bakarak sokağa çıkmadığı çevremizde, ... erkek milletimize ... bir sayfa ... diyelim ki
EN TERBİYELİ KARİKATÜRLERİMİZ BUNLARDIR
ERRRKENCE KALIN...

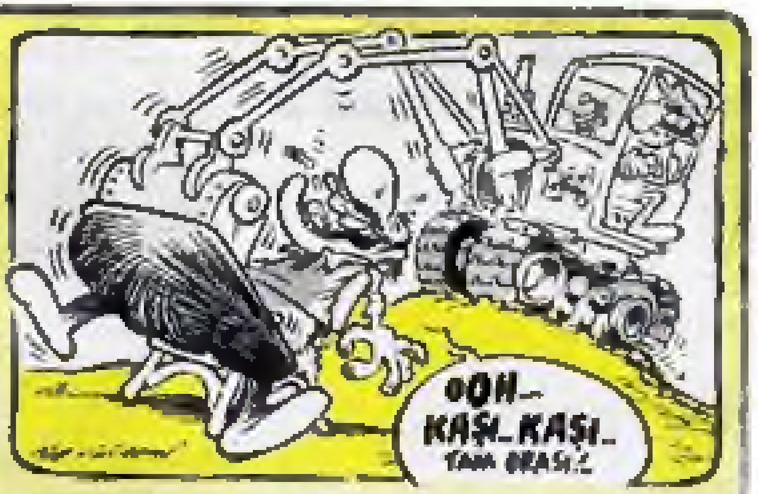

UÇKUR DÜNYASINDAN HABERLER

• ... SİGORTA ETTİRDİ

Ünlü Türk romancısı ... 10 milyon TL. karşılığında ... sigorta ettirdi... ... "Ah benim en değerli şeyim, ... Türk erkeklerinin ... kara çıkarmamak için var gücümü çalışıyorum. ... Her güçlü Türk erkeği benim gibi ... sigorta ettirsin" dedi.

• ... ARTIYOR

... yüzünden ... Alman ... gazetelere ve ajanslara telefon eden 150 kişi ... Böylece ... sayısı ... Son olarak telefon eden ... "Hah Hah, ... Ben yaptım. Onu ben ... O da ..." diye konuştu.

EDEBİ LAKIRDILAR

eğlenceli alıntılar

... Bakın, civarda hoş yiyenler var... Bunlar, "karikatürü güldürürken düşündürmekte" diyor ... Hiç tanıttıkları ... güldüğünü gördünüz mü... Var mı böyle birisi!... ...

DUMBÜ MUK... (Söylediler)
Sayfa 43
LİMON YAYINLARI

... Sokaktan bakan yazık... ...

BEN ORUÇ ... (Denemeler)
Sayfa 547
AĞIT YAYINEVİ

• CAN BARSLAN

BEZGİN BEKİR

Tuncay AKGÜN

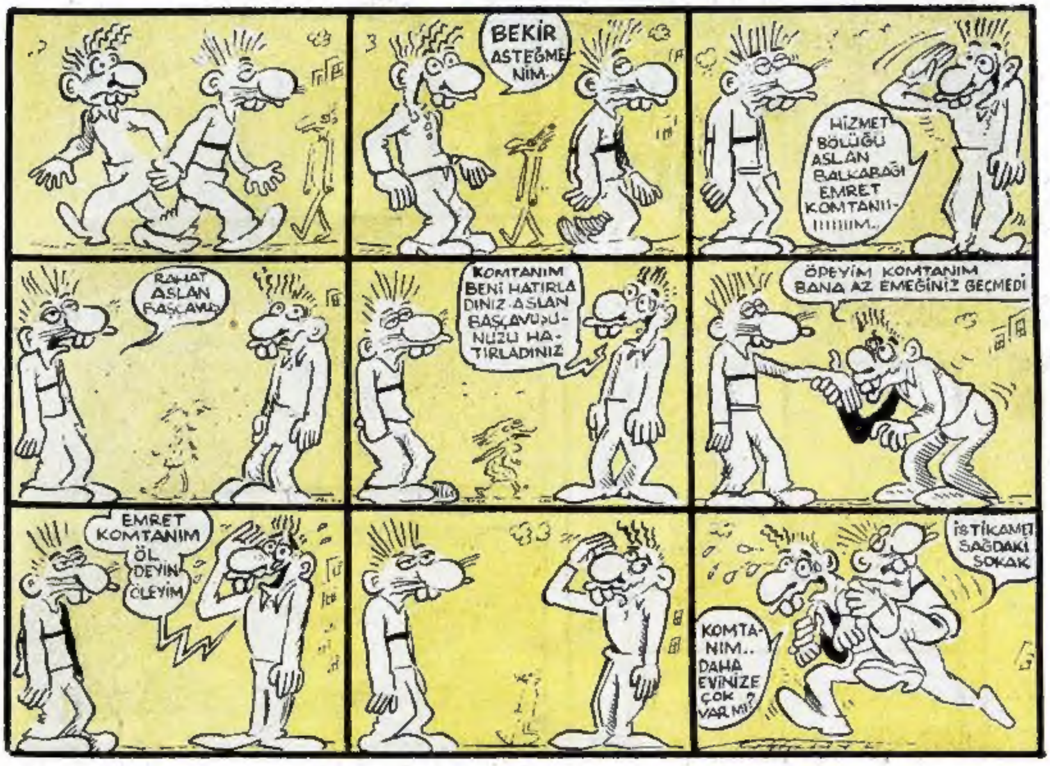

APARTMAN CANAVARI SUPHİ

Mehmet ÇAĞÇAĞ

HAİN EVLAT ÖKKEŞ

Can BARSLAN

Metin ÜSTÜNDAĞ

LANGADANK

eve
kız attım
dedi

şaşırdık

çünkü ev
erkekten
dönmeydi

aldatıldık
dostlarım

insanlar
karşılıksız
çıkıyor

kimselerden
ürkmedi
kız iş attı
alenen

alenen delonan
gibi güzel
çocuğa

asansöre
beş kişiden
fazla binmesi
yasak

ama ben
çok yalnızım

bir adam
bile sayılmam

kımıldıyor
kımıldıyor

kımıldamıyor

kımıl
zararlıları

hem diyor
hem damıyor

bravo

işkence yok
işkence yok
diyorlar

peki ama
ustacım

madem
işkence
yoktur

tahliye olan
dostlar
niye
kokakola
şişesi
şeklinde
sıçıyorlar

açlık
grevleri
giderek
çoğalıyor

BİN DERİ
BİN KEMİK
KALDIK

NURİ KURTCEBE

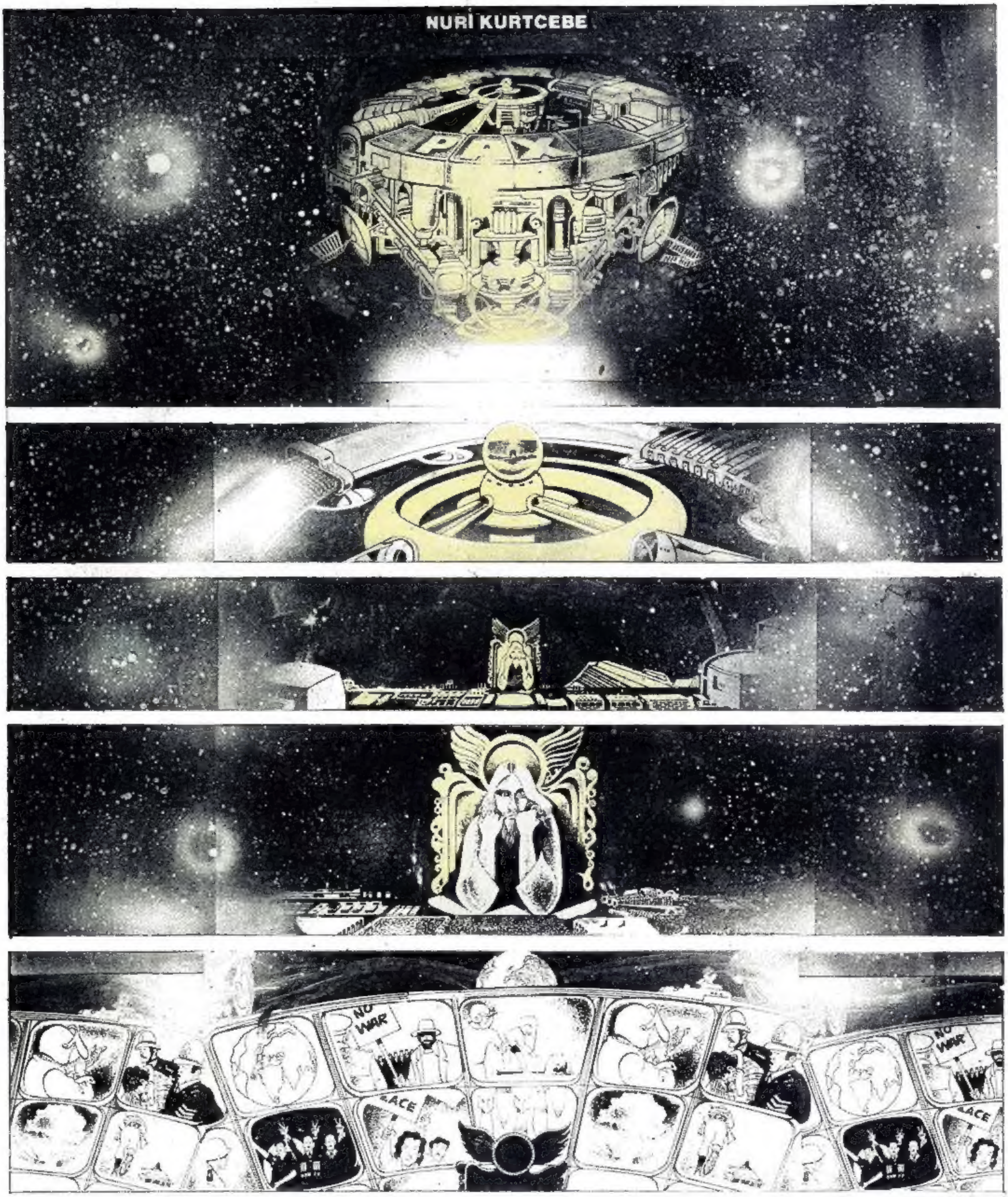

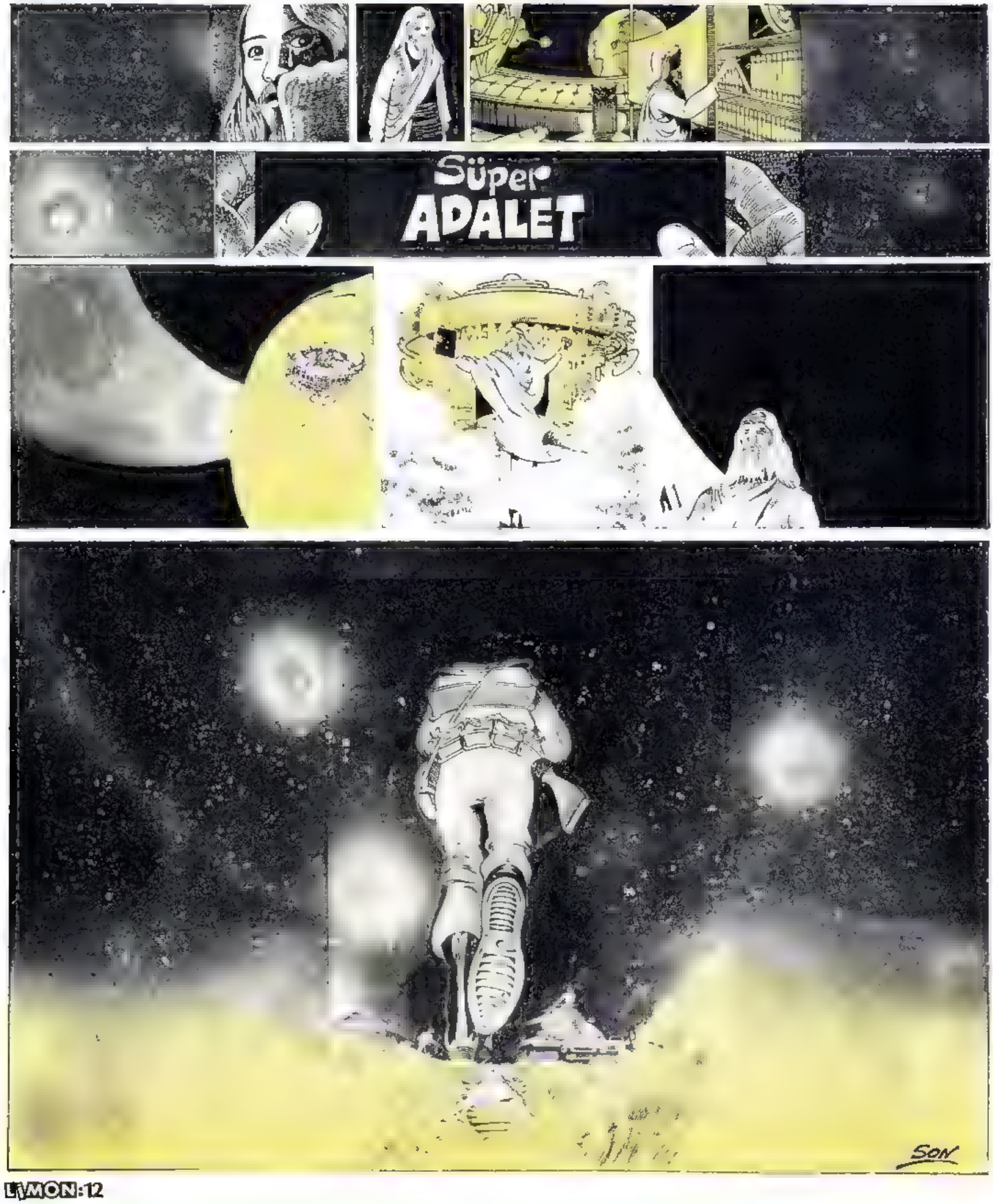
Süper
ADALET
SON

ZİFTLİ SÜTLAÇ SERSERİ İLE KRAVATÖR

GÖKHAN DABAK

... BU ... GEZEGENDE GEÇMİŞTE VE GELECEKTE YAŞAYAN TÜM İNSANLAR İÇİN GEÇERLİDİR

REFERANDUMA VERİLECEK OYLAR HAYIR OLARAK VERİLMELİDİRKİ İYİ OLSUN

Şunun şurasında az bir zaman kaldı... Şimdik ben bunu kaç gün kaldığını hiç takvime bakmadan gün olarak kaç gün kaldığını bu konuda bir fikrim yok... Şimdik ben okuduğum kadarıyla şu sıralarda birtakım gönül işleriyle meşgul olduğum için şimdik şu sıralarda memleket meseleleriyle pek o kadar ilgilenmiş değilim... Her neyse, ne diyorduk tatlı yiyelim tatlı konuşmuş olalım... Bana dediler sayın başbakanımız verilecek oyların mavi hayır, turuncu rengi olması Turgut'un mentaatine olacakmış... O oylarda hayır demek olduğu için sayın başbakanımızın kılına bir zarar gelmesini istemem.. O mutlu olsun... Referandumda hayır derlerse, o mutlu olacak ve memleket meseleleri ile daha iyi ilgilenip daha iyi ve çok çalışacak ve o bu memleket meselelerine dalacak morali bakımından çok yuksek olduğu için başka şeylerle ilgilenmeyecek ve bu yüzden sevdiğim kız olan S.Ö. bana kalacak şeklinde tahmin ediyorum. Fakat şimdik bir de ya evet şeklinde oy yani mavi verilirse ne olur... Şimdik bu durumda Turgut Efendi bu durum karşısında morali bozulacak ve o ne yapacak... Diyecek bu millet beni istemiyor der ve bari kolları sıvayayım da çalışayım bu layık memlekete çok çok hizmet yapayım alayım zevkimi ve bu millette beni yeniden istesin ama çok çalışayım... Şimdik bu durumda da sevdiğim kız S.Ö. yine bana kalacak. Kollarımda erimiş olacak.. Referandumda evet ya da hayır oyu vermek bana hiç farketmez.. Kısacası

Referandum bir memleket meselesi oluyor
Fakat bundan bana ne derdim bana yetiyor
Sevdiğim kızı kollarıma almazsam bana haram -
(T.Ö). (A.E). (M.T). (S). Çekilin aradan güç bende

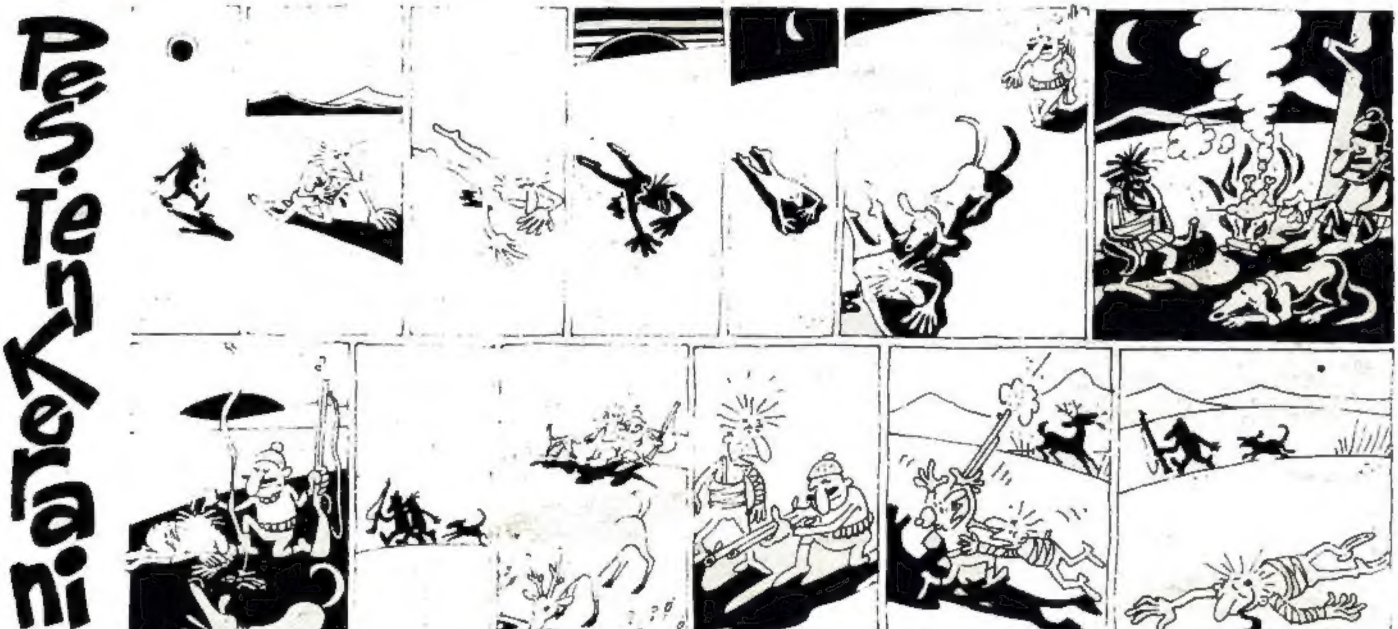

OKUR MEKTUPLARI

DUYURU

TUTUKLU VE HÜKÜMLÜLERE İNSANCA YAŞAM DİLEKÇESİ

Ceza ve tutukevlerinde baskı ve işkencelere son verilsin!...

Çağımızın yüzkarası, insanlık suçu olan baskı ve işkenceye, karşı çıkmak, insanca yaşamayı savunan herkesin insanlık görevi ve sorumluluğudur.

Baskı ve işkenceyi hoş görmek her insan için utanç verici bir durumdur.

Tarih boyunca özellikle inanç ve düşüncelerinden dolayı insanlar ağır baskı ve işkencelere maruz kalmışlardır. Ama, ne inanç ve düşünceler, ne de savunulan gerçekler, bu baskı ve işkencelerle yok edilememiştir. Baskı ve işkenceleri yapanlar, yaptıranlar, bugün insanlığın yüzkarası olarak lanetle anılmaktadır.

İşkence, insanca olmayan bir davranış, işkenceciler ise, insanca yanlarını yitirmiş kişilerdir.

İşkence, ilkel insana özgü ve hayvanca bir davranış da değildir. Doğada doğal işleyişte baskı ve işkence yoktur. İşkence "insan"a özgü bilinçli bir davranıştır. Ancak bu bilinçli davranış, çürümekte ve yok olma sürecini yaşamakta olan insanlık ve bilim düşmanı olanların acizliğini ve çaresizliğini bir dışa vurumudur.

Baskı ve işkence, insanlığı ve bilimi yadsımadır. Bu nedenle, baskı ve işkenceye boyun eğmemek ve karşı çıkmak insanlık onuru gereğidir.

Türkiyemizde de özellikle son 7 yılda, baskı ve işkence büyük boyutlarda artmıştır. Bu durumu bir ölçüde de olsa, mevcut iktidarlar bile kabul etmek zorunda kalmış, yadsıyamamışlardır. Bu durumun dolaysız etkilenenleri olan tutuklu ve hükümlüler, insanca yaşayabilmek için, kendi yaşamlarını da ortaya koyarak, insanca yaşam hakkını talep etmektedirler. Özellikle son zamanlarda artan açlık grevleri ve ölüm oruçları, bu durumun en iyi göstergesi olmaktadır.

Son olarak Sağmalcılar Sivil Cezaevi'nde başlayan açlık grevi, ölüm orucu ile ve bunu izleyen süreçte diğer cezaevlerindeki açlık grevleri (Gaziantep, Malatya, Bursa, Metris vb.) baskı ve işkence uygulamaları konusunda hepimizi düşündürttü. Cezaevlerinde yakınları bulunan analar, babalar, aileler de artık baskı ve işkence son bulsun, açlık grevlerinde evlatları ölmesin diye açlık grevine gittiler. Fakat, baskı ve işkenceye karşı olan bu protesto ne acıdır ki, baskı ve işkence ile bastırılmaya çalışıldı. Tutuklu yakınları bayram arifesinde gözaltına alındı, hapse atıldılar.

Baskı ve işkenceye karşı çıkarak, salt insanca yaşam koşullarının sağlanması için açlık grevi ve ölüm oruçlarında ölenlerin acısı ve anısı henüz yaşanırken, Sağmalcılar Sivil Cezaevi'nde 7 kişi ölüm orucuna başladı.

Devamı 15. sayfada

Limon'luk

Biz Türkiyeli aydınlar, demokratlar diyoruz ki, ceza ve tutukevlerinde baskı, işkenceler son bulsun. Bu gibi yerlerdeki kişilere yönelik "rehabilite, islah" vb. adı altında "tektip"leştirmeye yönelik insanlık dışı uygulamalardan vazgeçilsin.

Baskı ve işkenceleri, insanlık dışı uygulamaları yasalaştıran ceza ve tutukevleri tüzük ve yönetmelikleri değiştirilsin. İnsanlık onurunu temel alan bir anlayışla ele alınacak yeni bir ceza ve tutukevleri yönetmeliği kamuoyunda tartışılarak yeniden hazırlansın. Özellikle bu tüzük ve yönetmelik için Türkiye'nin de altında imzasının bulunduğu "Tutuklu ve hükümlülere muamelede uygulanması gereken asgari kurallar" adlı Birleşmiş Milletler sözleşmesinin temel alınmasını istiyoruz.

Bizler yakın tarihin acı deneyleriyle biliyoruz ki, Türkiye'de her kademede yöneticiler de dahil olmak üzere, büyük bir çoğunluk için, "dışarı" ile "içeri" arasındaki mesafe sanıldığı kadar büyük değildir. Bugün atacağınız bir imzanın, bir gün size de yararı dokunabileceğini düşünerek, toplumun insan haklarına saygılı tüm özel ve tüzel kişileri imza atmaya çağırıyoruz.

İNSANLIK ONURU İŞKENCEYİ YENECEKTİR.

"TUTUKLU VE HÜKÜMLÜLERE İNSANCA YAŞAM" DİLEKÇESİNE BİR İMZA VER!

BİR GÜN SANA LAZIM OLABİLİR!

TAYAD
Tutuklu Aileleri Derneği

Elşan YURDAKUL-İSTANBUL

Serdar SAYAR-KONYA

Cafer SUNAY-İSTANBUL

Mümin BAYRAM-BURSA

Ali BULCA-ANKARA

Sahibi
GÜNEŞ YAYINLARI A.Ş.

Genel Yönetmen
Nevzat Ünlü

Müessese Müdürü
Kemal GÖNÜL

Yayın Kurulu
Can BARSLAN
Gani MÜJDE
Alpiamer ULUKILIÇ
Şükrü YAVUZ

Sorumlu Yayın Muduru
Tuncay AKGÜN

SAYI: 76 • 20 AĞUSTOS 1987
Adres • LİMON Nuruosmaniye Cad. No. 4 34410 Cağaloğlu-İSTANBUL
Telefon • 522 63 65 - 511 40 00 (461-463)
Basıldığı Yer • GÜNEŞ Tesisleri-İSTANBUL
Dağıtım • HÜRRİYET HOLDİNG A.Ş.

HİKAYE-İ TAKSİM
GANİ VE ALP TAMER
Burası Taksim... Eski adı ile "Ab-ı hayat Taksimi idaresi" nin bulunduğu yer. Nüfus 575-362. Rakım 150. 7 düvelden 7 bin insanın bir aşağı bir yukarı dolandığı, gündüzleri güvercin, geceleri orospu kovaladığı bir meydan ve meydandan içeri doğru kaçan iğreti sokakları ile TAKSİM...
DEMİR İNŞAAT
STAR
DEJAVU
750 sayfalık Türkçe sözlüğünde kullanılmayan kelimelerle birbirlerine duygu ve düşüncelerini anlatan insanları ile...
TÜÜÜU
Bİ GEÇİRDİM!
ULAN İPNE DEDİM.
VERSENE.
50'DEN AŞAĞIYA OLMAZ
YE GÖZÜM İSMET YA...
ABİ YA MÜTAHİTTEN KAPALISI 100.000 BİN!
Gündüz insan, gece hırt homoseksüelleri ile...
PATLAMAYIN BE.. TRAŞIMIZ BİTSİN GELİCEZ İŞTE!.
Fast Food'un son harikası "Mc donald"ı... Ve tele-kızları ile...
mc donal
NE DİMEG YAŞI DUTMUYUR... VALLAH 18 YAŞINDADIR AMİR BEYS.
VİZİTA 5000
..Ve sarhoşlarıyla Al gözüm seyreyle Taksim...
SIKTI MI CANINIIII SIKTIMIAA-HAPŞUUU!
ÇOK YAŞA!
SEN DE GÖR!
SİGORTA
.DE.. DE...
ÇOK YAŞA DEDİK BE ADAM!
-SÜRECEK